

Træ- og bjælkehuse



„Det lille Danske Træhus“

Selv om det er et lille hus, er det et „stolt“ hus. Et hus der inviterer og ikke vender ryggen til de forbigående. Huset er projekteret miljørigtigt med hensyn til valg af materialer og opførelsesmetode, ligesom arbejdskraften er hentet lokalt.

Huset er opført med maksimaludnyttelse af solens passive energi. Store sydvestvendte glaspartier og solvarmeanlæg opvarmer både husets rum- og brugsvand.

Planløsningen er åben med små sekundære rum og store primære rum. I rummene er der lagt vægt på lyse overflader med hvide lofter og vægge. Gulve i oliebehandlet kirsebærtræ og koksgrå fliser med lyse fuger i vådrum. Stort lysindfald og god fysisk og visuel kontakt til udearealerne.

Husets væsen karakteriseres udefra af traditionelt håndværk i et moderne formsprog med klassiske undertoner. Eksempelvis er huset inspireret af det traditionelle svenske længehus i to etager med lavtsiddende vinduer i de høje trempelvægge på førstesalen. Tilføjet er de to lave sidebygninger med sekundære rum mod nord og englasstue mod syd.

I de udvendige overflader er inspirationen hentet i det lokale fiskermiljø. Taget er tækket med tagpap som på fiskerskurene, og ydervæggene er beklædt med vandret brædebeklædning på klink som på fiskerbådene langs kysten.

Brædderne er udført af otte tommer brede olie- behandlede cedertræsbrædder. Kvist, gelænder og tagrender, samt nedløb udføres i zink. På den måde tilføres huset, sammen med de store solorienterede hvide glaspartier, den nutidige karakter.

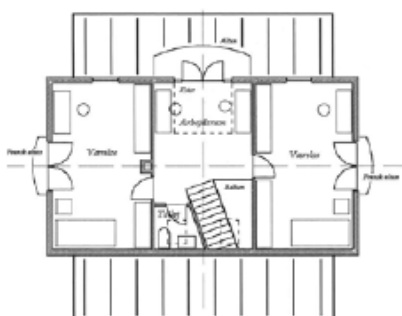

Træ- og bjælkehuse



Træhuset i skovkanten

Modernistisk træhus hvor der er arbejdet med to materialer, zink og træ. Taget er opdelt i flere flader, som nedbryder husets skala. På facaden er anvendt Robinia-træspån, der giver huset et varmt og levende udtryk. Materialet er ubehandlet, vedligeholdelsesfrit og patinerer smukkere og smukkere med tiden.



ATRIUM
ARKITEKTER

Træ- og bjælkehuse

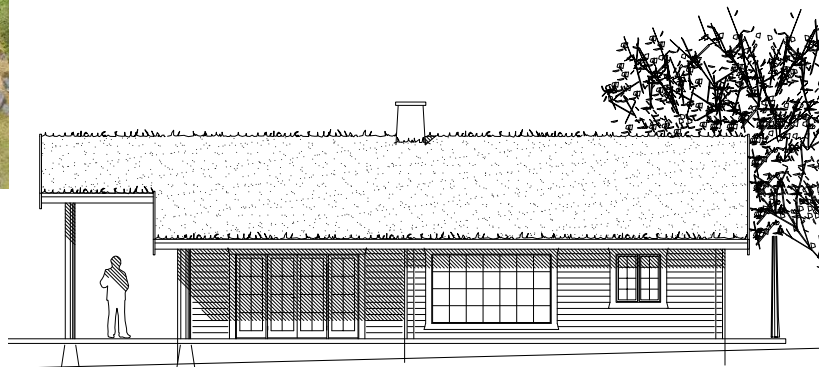

Facade mod Øst - mål 1:50

Bjælkehuset

Bygget på en svensk bjergside i tømmer og med græstag. Den store træterrasse omfavner huset og skaber en unik udsigtsplatform mod alle verdenshjørner.

Lyset er afgørende for huset med den enkle og hyggelige indretning med brændeovn, hems og ikke mindst den karakteristiske tømmerkonstruktion.

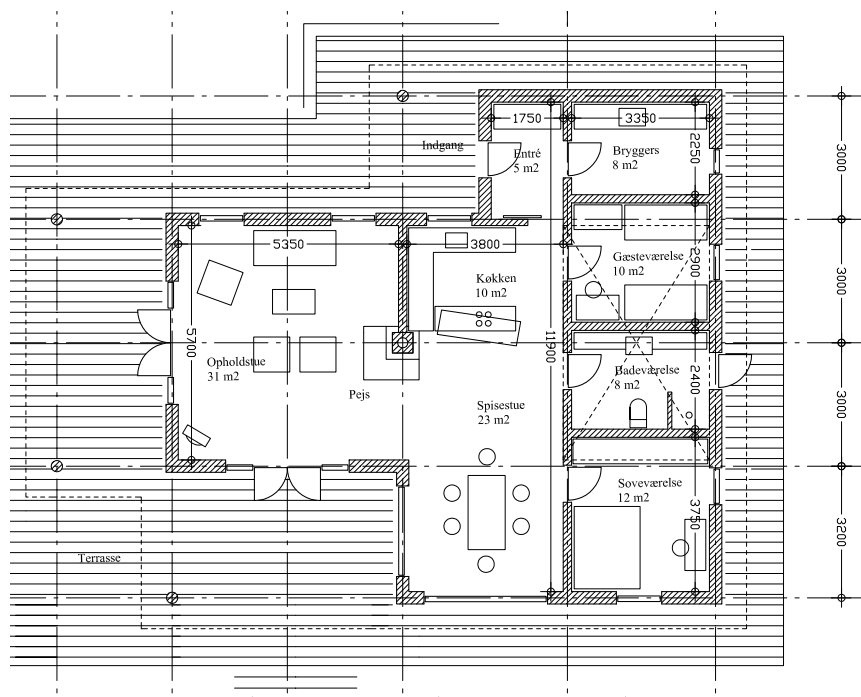

Træ- og bjælkehuse

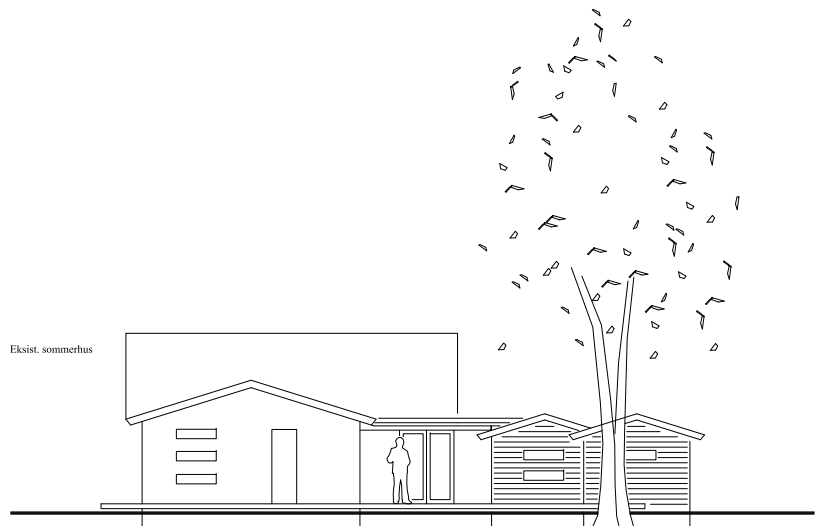

Tilbygning til træsommerhus

Sommerhuset har udsigt over Roskilde Fjord.

To gæsteværelser tilføjet som selvstændige gæstehuse med en glassgang som forbindelse til hovedhuset.

Gæstehuset underordner sig hovedhuset, og de ens facadebrædder giver et samlet og roligt helhedsindtryk.

